

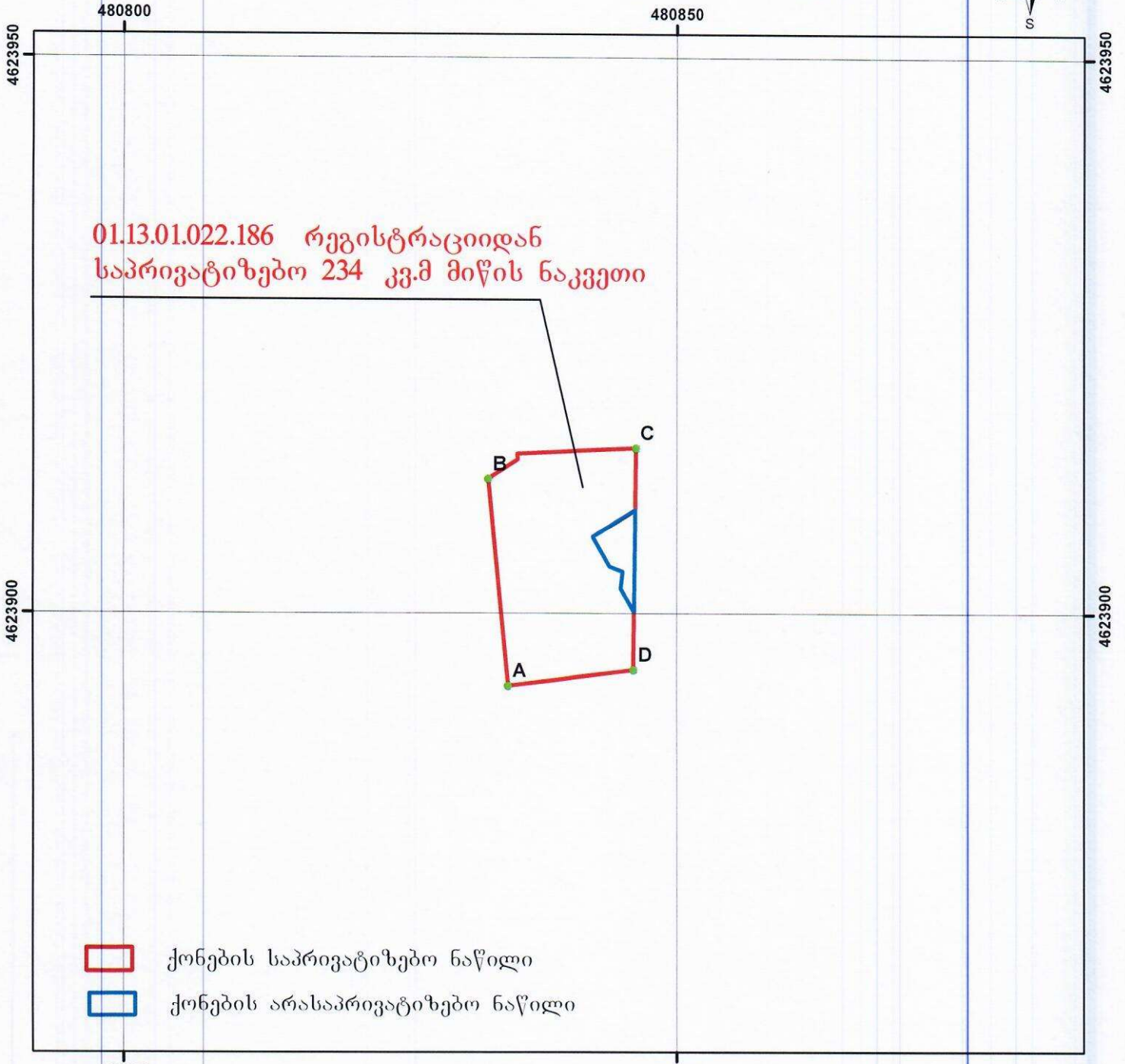

სსიპ - სახელმწიფო ქონების ეროვნული სააგენტო საკადასტრო აზომვითი ნახაზი



- ქონების საპრივატიზებო ნაწილი
- ქონების არასაპრივატიზებო ნაწილი

მასშტაბი: 1:500

 02.25 4.5 9 13.5 18 მეტრი

სახელმწიფო გეოდეზიური
 კოორდინატთა სისტემა
 WGS_1984_UTM_Zone_38N/37N

მისამართი: ქ. თბილისი, აღმაშენებლის ხეივანი №25		ნაკვეთის ფართობი: 251 კვ.მ.
კატეგორია: არასასოფლო-სამეურნეო პირობითი ნიშნები	საზობრივი ნაგებობის ფაქტობრივი სიგრძე: მეტრი	საზობრივი ნაგებობის გეგმარებითი სიგრძე: მეტრი
<ul style="list-style-type: none"> ნაკვეთის ფიქსირებული საზღვარი ნაკვეთის არაფიქსირებული საზღვარი 01/2 შენობა-ნაგებობა, შენობის ნომერი/სართულიანობა მშენებარე ნაგებობა ვალდებულება X X X X ნანგრევი მიწისქვეშა ნაგებობა საზოვანი ნაგებობა საზოვანი ნაგებობის თანმდევი წერტილოვანი ობიექტი 	<ul style="list-style-type: none"> საზობრივი ნაგებობის წერტილოვანი ობიექტი: საკადასტრო აღწერაზე უფლებამოსილი პირი დანიტერესებული პირი თარიღი: 22.08.2023 შენიშვნა: საზღვრები მითითებულია დამკვეთის მიერ 	<ul style="list-style-type: none"> გრიგოლ გელენიძე სსიპ - სახელმწიფო ქონების ეროვნული სააგენტო 205 005 NATIONAL AGENCY

საკადასტრო აგეგმვითი/აზომვითი ფორმის მეორე გვერდი

მიწის ნაკვეთის/ხაზობრივი ნაგებობის ადგილმდებარეობა/მისამართი	ფართობი (კვ.მ.)	დანიშნულება
მისამართი: ქ. თბილისი, აღმაშენებლის ხეივანი №25	251 კვ.მ	არასასოფლო-სამეურნეო

შენობა-ნაგებობის რიგითი ნომერი	დანიშნულება	მდგომარეობა	სართულ იანობა	განაშენიანების ფართობი
--------------------------------	-------------	-------------	---------------	------------------------

უფლებრივი შეზღუდვის/დატვირთვის საზღვრების აღწერა	ვალდებულების სახე	ფართობი (კვ.მ.)
--	-------------------	-----------------

ხაზობრივი ნაგებობის ტიპი	ხაზობრივი ნაგებობის ფაქტობრივი სიგრძე (მ)	ხაზობრივი ნაგებობის გეგმარებითი სიგრძე (მ)	ხაზობრივი ნაგებობის თანმდევი წერტილოვანი ობიექტის ტიპი	ხაზობრივი ნაგებობის თანმდევი წერტილოვანი ობიექტის რაოდენობა
--------------------------	---	--	--	---

საზღვარი	მოსაზღვრის აღწერა	საკადასტრო აღწერის დამსწრე პირების სახელი გვარი	ხელმოწერა
A — B	გზა		
B — C	01.13.01.022.187		
C — D	01.13.01.022.077		
D — A	01.13.01.022.231		

საკადასტრო აგეგმვითი/აზომვითი სამუშაოების შემსრულებელი პირის სახელი, გვარი	გრიგოლ გელენიძე
საკადასტრო აგეგმვითი/აზომვითი სამუშაოების შემსრულებელი პირის საიდენტიფიკაციო მონაცემი	01002020062
საკადასტრო აგეგმვითი/აზომვითი სამუშაოების შემსრულებელი პირის საკონტაქტო ინფორმაცია	591-88-35-15
საკადასტრო აზომვის მეთოდოლოგია	d.e.

აზომვის შესრულების თარიღი	22.08.2023
საკადასტრო აგეგმვითი/აზომვითი სამუშაოების შემსრულებელი პირი და მისი ხელმოწერა	გრიგოლ გელენიძე 

დაინტერესებული პირი	
დაინტერესებული პირის საიდენტიფიკაციო მონაცემი	
დაინტერესებული პირის ხელმოწერა	

