თბილისი
ენერჯი

მიცკევიჩის ქ. №18ა, თბილისი, 0194, საქართველო
ს/კ 205129617 +995 (32) 2404004; info@te.ge; www.te.ge

№ 02-14-21425-24
18 / 04 20 24

სახელმწიფო ქონების ეროვნული სააგენტოს
გაყიდვების მხარდამჭერის სამსახურის უფროსს
ირაკლი ჩიდრაშვილს

ბატონო ირაკლი,

თქვენი მიმდინარე წლის 4 აპრილის №02-14-21425-24 წერილის პასუხად, რომელიც ეხება ქალაქი თბილისი, კახეთის გზატკეცილი, ,,ავტოვაზის" მიმდებარედ არსებულ მიწის ნაკვეთის (საკ. კოდი №01.19.18.005.103) პრივატიზების საკითხთან დაკავშირებით კომპანიის პოზიციის დაფიქსირებას გაცნობებთ, რომ საკადასტრო ერთეულზე გადის შპს ,,თბილისი ენერჯი"-ს კუთვნილი მიწისქვეშა **D=700 მმ-იანი** მაღალი წნევის გაზსადენები, ხოლო მიწის ნაკვეთის მიჯნაზე ფიქსირდება ასევე მიწისქვეშა **D=90 მმ-იანი** საშუალო წნევის მილსადენი.

სამომავლოდ დაგეგმილი სამშენებლო სამუშაოების განხორციელების შემთხვევაში მომავალი მესაკუთრის მიერ შესასრულებელი პირობებია:

- მანძილი მიწისქვეშა **D=700 მმ-იანი** მაღალი წნევის გაზსადენების ღერძიდან ასაშენებელი შენობა-ნაგებობის სამირკვლამდე უნდა განისაზღვროს არანაკლებ **10 (ათი)** მეტრით, საქართველოს ეკონომიკური განვითარების მინისტრის 2010 წლის 14 აპრილის №1-1/525 ბრძანების - „გაზის სისტემების უსაფრთხოების ზოგადი მოთხოვნების" წესების შესაბამისად;
- აუცილებელია ნაკვეთზე არსებული მიწისქვეშა **D=700 მმ-იანი** მაღალი წნევის მილსადენების საექსპლუატაციო ზონა დაიტვირთოს სერვიტუტით შპს „თბილისი ენერჯი"-ს სასარგებლოდ გაზსადენების ღერძიდან ორივე მხარეს **4 (ოთხი)** მეტრის მანძილზე, რაზედაც უნდა მოგვმართოთ შესაბამისი განაცხადით, რის შემდგომ ჩვენს წარმომადგენელთან შეთანხმებით გაფორმდება ხელშეკრულება საჯარო რეესტრში;

სსიპ სახელმწიფო ქონების ეროვნული სააგენტო
შემოსული № 52701/04
"22" 04 2024
1+2
შერიელი

IOS QR
Android QR

- მანძილი მიწისქვეშა **D=90 მმ-იანი** საშუალო წნევის გაზსადენის ღერძიდან ასაშენებელი შენობა-ნაგებობის საძირკვლამდე უნდა განისაზღვროს არანაკლებ **4 (ოთხი)** მეტრით, საქართველოს ეკონომიკური განვითარების მინისტრის 2010 წლის 14 აპრილის №1-1/525 ბრძანების - „გაზის სისტემების უსაფრთხოების ზოგადი მოთხოვნების“ წესების შესაბამისად;

  წარმოგიდგენთ აღნიშნულ ტერიტორიაზე გაზსადენების განლაგების სქემატურ ნახაზს.

დანართი: სქემატური ნახაზი - 1 (ერთი) ფურცელი;

პატივისცემით,

გიგლა თამაზაშვილი
დირექტორი ტექნიკურ საკითხებში

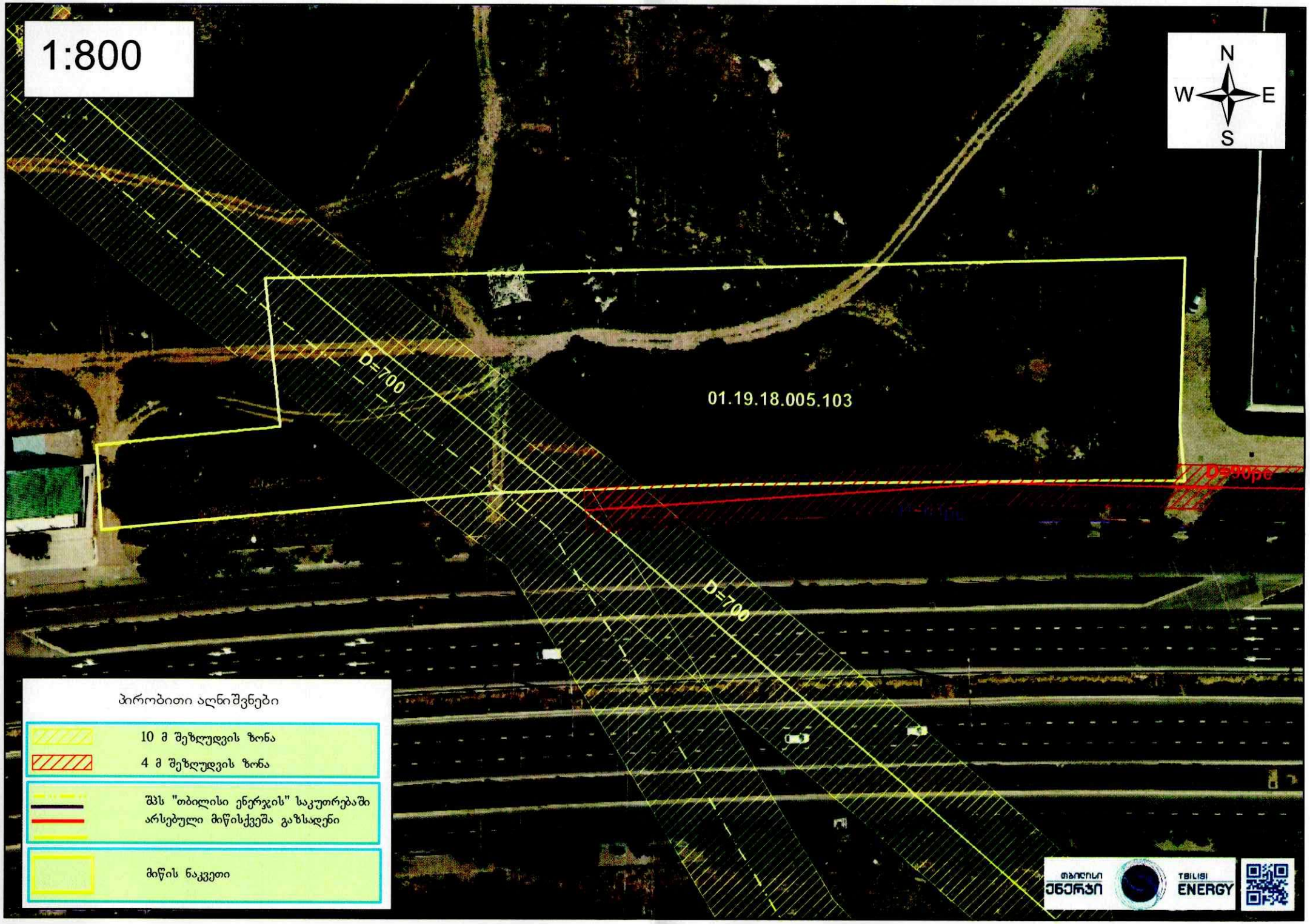
1:800
N
W
E
S
D=700
01.19.18.005.103
D=700
პირობითი აღნიშვნები
10 მ შეზღუდვის ზონა
4 მ შეზღუდვის ზონა
შპს "თბილისი ენერჯის" საკუთრებაში არსებული მიწისქვეშა გაზსადენი
მიწის ნაკვეთი
თბილისი ენერჯი
TBILISI ENERGY