სსიპ მიხეილ ცერცვაძის სახელობის გორის მუნიციპალიტეტის სოფელ ზეღდულეთის საჯარო სკოლა

ლიტ. „A" I სართული

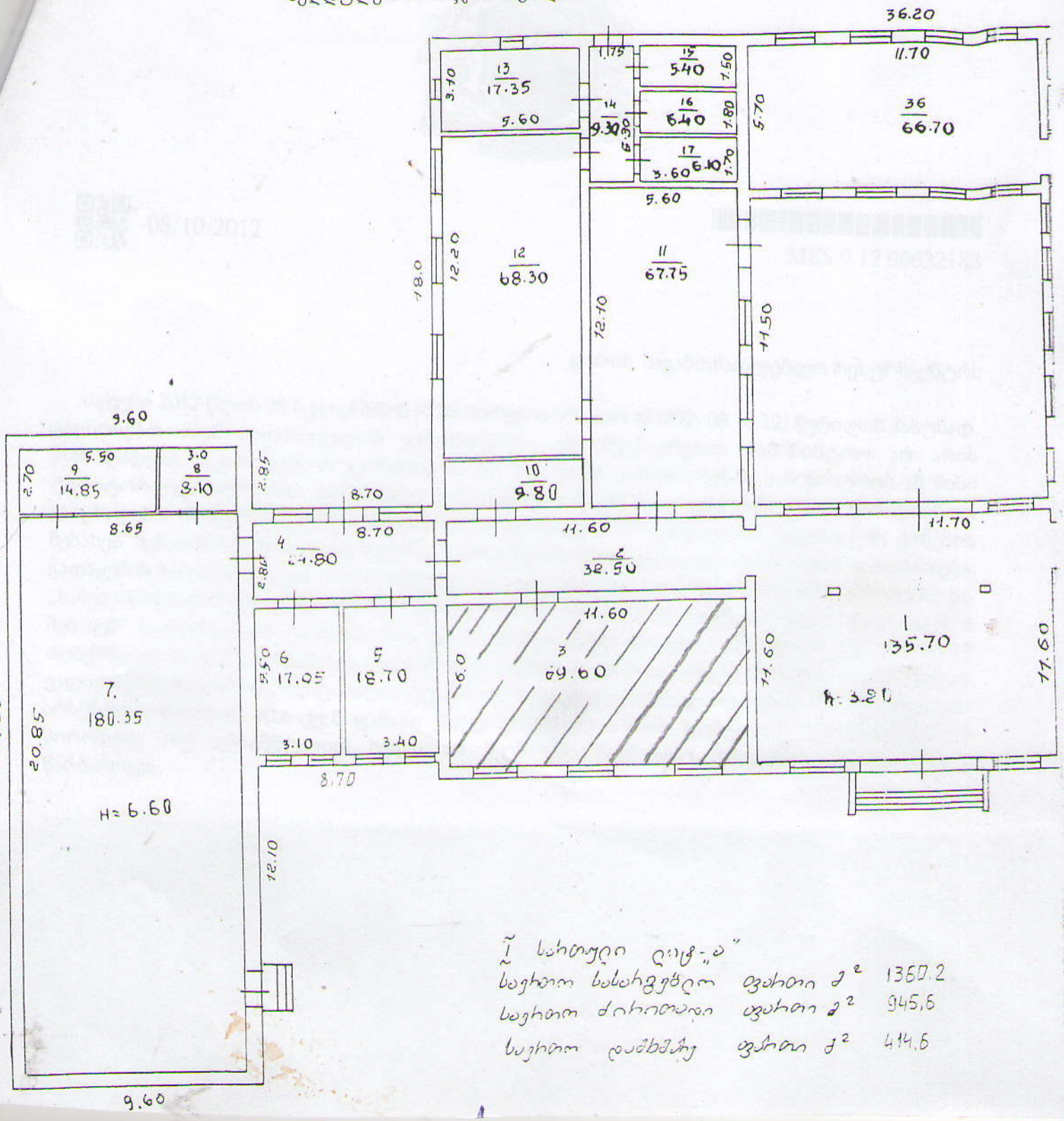

I სართული ლიტ. „A"

სგფთი სასარგებლო ფართი მ²	1350.2
სგფთი ძირითადი ფართი მ²	945.6
სგფთი დამხმარე ფართი მ²	414.6